Communiqué de presse
Metz, le 24/11/2026

[3ème édition]

Le Fonds edii dévoile ses lauréats 2026 !

Catégories Fonds edii	LAUREATS - 2ème session 2026	
ENVIRONNEMENT & BIODIVERSITE	Association DES HOMMES ET DES ARBRES	20 000 €
SANTE	Association Jean-Baptiste THIERY	14 000 €
EDUCATION & FORMATION	LA CITE DU FAIRE	26 000 €

Plus d'un an après son lancement, le Fonds edii, créé par la Banque Populaire Alsace Lorraine Champagne (BPALC), a déjà accompagné sept lauréats porteurs d'initiatives locales innovantes à fort impact sociétal. Aujourd'hui, ce sont trois nouveaux très beaux projets que le jury edii a sélectionné pour être accompagnés par le Fonds edii.

Fidèle à son ADN de banque coopérative et à son engagement en faveur du développement durable des territoires, la BPALC affirme ainsi sa volonté d'agir de manière utile et durable, au plus près des réalités locales.

Destiné à encourager, accompagner et financer des projets dans trois domaines majeurs — **environnement et biodiversité**, **santé**, **éducation et formation** —, le Fonds edii favorise l'émergence de réponses concrètes aux grands enjeux de société, au bénéfice direct des habitants et du dynamisme territorial.

Dans la continuité des actions historiques de la BPALC en faveur de l'intérêt général, ce dispositif traduit l'ambition portée par sa démarche de responsabilité sociétale. Le Fonds edii incarne les valeurs **d'innovation**, de **responsabilité** et de proximité de la banque, au service d'un développement durable et solidaire du territoire.

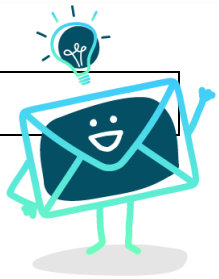

Catégorie ENVIRONNEMENT BIODIVERSITE

Lauréat 2026 : Association DES HOMMES ET DES ARBRES

Soutien du Fonds edii : 20 000 euros

Mathieu RUILLET, Directeur
133, rue Saint-Dizier - 54000 NANCY
06 82 84 77 37 - m.ruillet@deshommesetdesarbres.org
www.deshommesetdesarbres.org

Innovation soutenue par le Fonds edii :

Une plateforme numérique dédiée aux arbres et aux forêts du Grand Est

Face aux changements climatiques et aux nombreuses interrogations qu'ils suscitent autour des arbres et des forêts, **Des Hommes et Des Arbres** va développer une plateforme numérique destinée à rendre accessibles à tous, les connaissances, les acteurs et les initiatives du Grand Est. Avec un soutien de **20 000 euros du Fonds edii**, l'association va ainsi encourager la prise en conscience et favoriser le passage à l'action.

Articles de vulgarisation scientifique, témoignages, ressources pédagogiques, agenda ou encore annuaire des acteurs : la plateforme proposera des **parcours personnalisés et interconnectés** permettant à chacun, selon ses questions et centres d'intérêt, de mieux comprendre les enjeux forestiers, de découvrir les initiatives locales et de trouver des occasions concrètes de s'engager.

Le projet s'appuie sur une première expérimentation menée avec La Voie des Bois et entend faire du numérique un véritable outil de découverte et de mobilisation citoyenne.

> *« Faire du numérique un levier de découverte, de connaissance et d'engagement citoyen autour des arbres et des forêts : c'est le pari que le Fonds edii nous permet aujourd'hui de concrétiser. Son soutien est aussi une véritable reconnaissance de notre démarche et un précieux encouragement à continuer d'expérimenter et d'oser de nouvelles approches. »* ***Mathieu RUILLET****, Directeur.*

A propos de l'association Des Hommes et Des Arbres

Implanté dans le Grand Est et labellisé « Territoire d'innovation », le collectif Des Hommes et Des Arbres identifie, encourage et fait émerger des projets innovants qui valorisent et cultivent la place des arbres dans notre société. Il rassemble des acteurs de secteurs variés qui croisent leurs ressources, leurs connaissances et leurs expertises pour imaginer et développer ensemble de nouvelles solutions. Convaincu que les défis du changement climatique nécessitent des réponses collectives, Des Hommes et Des Arbres favorise les coopérations et le passage à l'action au service des arbres et des territoires.

Catégorie SANTE

Lauréat 2026 : ASSOCIATION JEAN-BAPTISTE THIERY

Soutien du Fonds edii : 14 000 euros

Clémence FONTAINE, Responsable des Labs
13 rue de la République - 54320 MAXEVILLE
06 07 14 52 67 - clemence.fontaine@jbthiery.asso.fr
www.jbthiery.asso.fr

Innovation soutenue par le Fonds edii :

AudioLab, rendre la musique accessible à chacun

Rattaché au FabLab J-B Thiéry, **AudioLab** est un nouvel espace éducatif d'expérimentation sonore et musicale pensé pour favoriser l'accès à la musique des personnes en situation de handicap (enfants, adolescents et adultes) avec des troubles du neurodéveloppement.

Grâce à des équipements fixes et mobiles, le projet proposera des activités musicales immersives et inclusives à **600 personnes accompagnées**, au sein du FabLab, des établissements de l'Association en Meurthe-et-Moselle et Meuse mais aussi de structures culturelles partenaires du Grand Est. Ateliers de co-création, expériences musicales adaptées, concerts sensoriels ou encore résidences d'artistes permettront de multiplier les façons de découvrir, pratiquer et vivre la musique.

Soutenu à hauteur de **14 000 euros par le Fonds edii**, l'AudioLab entend créer de nouvelles passerelles entre handicap et culture.

> *« Grâce au soutien du Fonds edii, l'AudioLab devient une réalité. Cette dotation va nous permettre d'offrir de nouveaux moyens d'expression sonore et musicale aux personnes empêchées et de développer des expériences partagées avec nos partenaires culturels. Merci de nous aider à concrétiser notre ambition : rendre la musique accessible à chacun, quel que soit son handicap. »*
> ***Clémence Fontaine**, Responsable des Labs de l'Association Jean-Baptiste Thiéry*

A propos de l'Association Jean-Baptiste THIERY

Créée il y a 126 ans, l'Association Jean-Baptiste Thiéry accompagne 350 personnes en situation de handicap. Elle intervient dans 10 établissements et services en Meurthe-et-Moselle et en Meuse. Elle accompagne des personnes polyhandicapées, autistes ou avec un trouble du neurodéveloppement, de la naissance à la fin de vie. Elle fait de l'innovation un engagement fort pour mieux répondre à leurs besoins et ainsi améliorer l'accompagnement.

Catégorie EDUCATION & FORMATION

Lauréat 2026 : LA CITE DU FAIRE

Soutien du Fonds edii : 26 000 euros

Monique MANOHA, Chargée de Développement
16, avenue de la Malgrange - 54140 JARVILLE LA MARLGRANGE
06 29 59 45 01 - monique.manoha@lacitedufaire.fr
www.lacitedufaire.fr

Innovation soutenue par le Fonds edii :

Des malles pédagogiques pour découvrir les Métiers d'Art par l'objet

La Cité du Faire va développer des malles pédagogiques itinérantes destinées à sensibiliser les collégiens aux Métiers d'Art, au geste de l'artisan et à la culture de l'objet. Quatre premiers modules seront consacrés aux métiers du **bois, du cuir, du textile et de la céramique**.

La démarche innovante propose de partir d'un objet fini pour le **déconstruire et mieux comprendre sa fabrication** : fonctions, matériaux, choix créatifs et étapes de fabrication, finitions, diffusion… Une approche concrète qui permettra aux jeunes de manipuler, d'expérimenter et de découvrir autrement les savoir-faire artisanaux du territoire en complément ou à défaut d'une intervention d'artisan. À terme, de nouvelles filières pourront enrichir le dispositif, comme le verre, la joaillerie ou la facture instrumentale.

Soutenu à hauteur de **26 000 euros par le Fonds edii**, le projet permettra de concevoir les premières malles avec des artisans et de les tester auprès d'élèves. Elles seront ensuite déployées dans les autres établissements du territoire afin de favoriser l'émergence de vocations pour les Métiers d'Art.

*« Le soutien du Fonds edii va donner vie à ce projet pédagogique innovant. Grâce à ces malles, nous souhaitons permettre aux jeunes de manipuler, d'expérimenter et de découvrir concrètement la richesse des savoir-faire artisanaux. Cette dotation de 26 000 euros contribue aussi au rayonnement de la Cité du Faire et des Métiers d'Art. » **Monique MANOHA**, Chargée de Développement*

A propos de La Cité du Faire

Fondée en 2021, La Cité du Faire est un tiers-lieu de production dédié aux professionnels du « Faire » sur le territoire de la métropole du Grand Nancy. Son activité s'articule aujourd'hui autour de trois pôles complémentaires, conçus pour favoriser la collaboration et l'innovation : - Le pôle recyclerie créative (La Benne Idée) dont l'activité s'articule entre la vente et la conception de mobiliers et d'agencements à partir de matériaux et mobiliers de réemploi. - Le pôle Métiers d'Art accueille 24 entreprises Métiers d'Art de tous matériaux et parcs machines mutualisés. - Le pôle partenariat. En réinsufflant l'esprit de l'École de Nancy, la Cité du Faire ambitionne de créer une dynamique créative et innovante, propice à la transmission et à l'émergence de nouveaux savoir-faire.
Ce sont au quotidien une cinquantaine de personnes qui œuvrent à la Cité du Faire.



Pour plus d'informations sur le Fonds edii : www.fonds-edii.fr

---

Pour tout renseignement complémentaire :

Isabelle GALAND
Responsable du Fonds edii et Correspondante régionale de la Fondation nationale Banque Populaire
03 87 37 94 59
isabelle.galand@bpalc.fr

Caroline DIEBOLD
Responsable Relations Presse & Réseaux Sociaux de la BPALC
03 88 62 72 70
caroline.diebold@bpalc.fr

BANQUE POPULAIRE
ALSACE LORRAINE CHAMPAGNE
BANQUE COOPÉRATIVE ET LOCALE